

SENTİMENT ALGO

BÜLTENİ



 **HALKYATIRIM**

halkyatirim.com.tr | 444 42 55

Tarih	Sentiment	Sent – Momentum	Bist 100
08/04/2022	↑ 8.58	↑ 22.50/1.00	↑ 2393/39
07/04/2022	8.52	20.50/-1.00	2345.20

BİST 100 Kapanış (08/04)	2393,39	SENTİMENT YAKIN DESTEK DİRENÇ
Önceki Gün Kapanış	2345,20	
Günlük Değişim %	2,06	9.60
BİST 30 Kapanış (08/04)	2662,70	9.00
Önceki Gün Kapanış	2603,10	8.30
Günlük Değişim %	2,29	7.80
XU030 Viop	2715	

YOĞUNLAŞMA
HİSSELERİ

Hisse Adı	Son Fiyat
GARAN	13.30
TKFEN	23.08
TOASO	80.60
SASA	65.00
VAKBN	3.97

GÜNLÜK SENTİMENT

8 NİSAN 2022

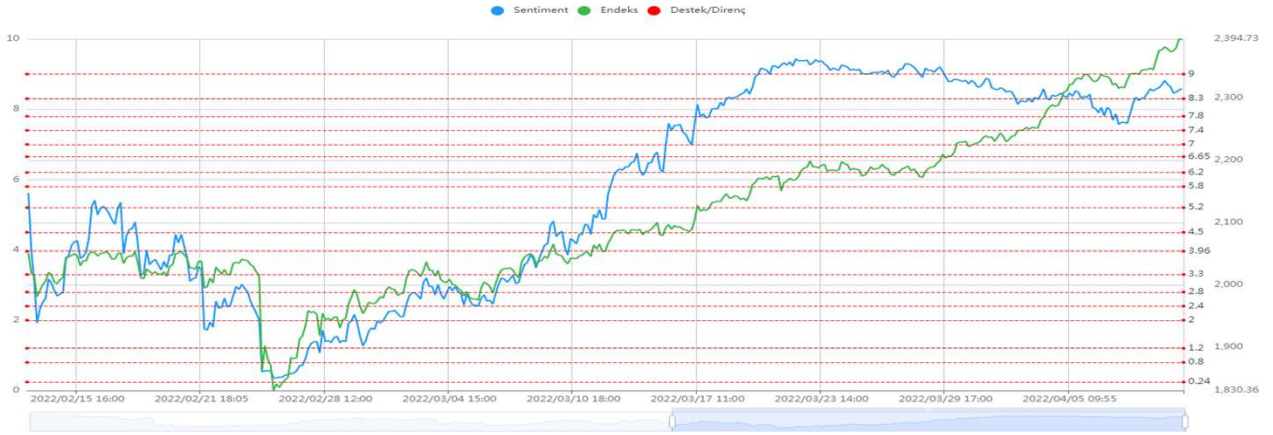

Bist Sentiment'te gün içinde 8.96 direncine kadar güçlü bir hareket oluştu. Sonrasında ufak bir geri çekilme olsa da haftayı çok olumlu bir görüntü ile kapatmış olduk. 8.30 desteği üzerinde kaldığımız sürece pozitif görüntüyü korumaya devam ederiz. Olası geri çekilmelerde 8.30 ve 7.80 önemli destekler olarak takip edilecek.

Bist 100 – 08/04/2022 tarihini %2.06 yükseliş ile kapattı. Saatlik-Sentiment Momentum günü pozitif tarafta kapattı. Günlük Sentiment Momentum yine aşırı alışı seviyelerinde ama güçlü bir görüntü veriyor. Pozitif hareketin güçlenerek devam etme olasılığı var ve düzeltme yönünde aksiyonlar oluşmadan kısa pozisyonlara dikkat edilmeli.

Tüm veriler Sentiment Algo sisteminin ürettiği günlük verilerden oluşmaktadır.



GÜNLÜK SENTİMENT-MOMENTUM 8 NİSAN 2022

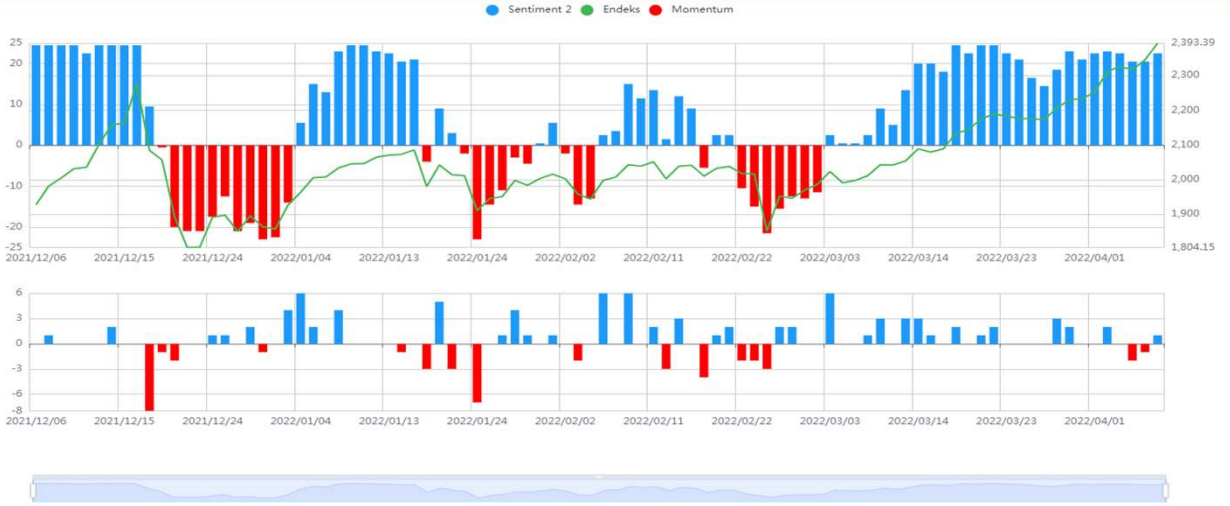

SAATLİK SENTİMENT-MOMENTUM 8 NİSAN 2022

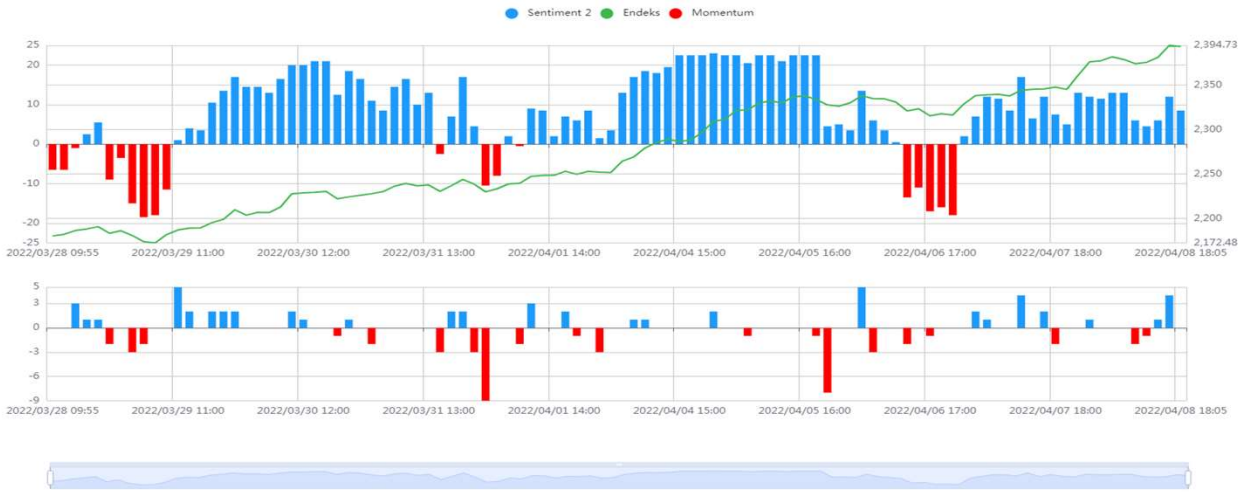

Sentiment Algo'nun, algoritması aracılığıyla Borsa İstanbul'da işlem gören hisselerdeki günlük veri analitikleri (alım emirleri, satım emirleri, iptal emirler, iyileştirmeler vb.) analiz edilerek oluşturulan;

Sentiment : 0-10 arası değer içeren, piyasanın günlük psikolojik seviyesini gösteren değer. Bu değerın yükselmesi pozitif psikoloji anlamına gelirken, azalışı piyasa algısında olumsuz dönüşü temsil etmektedir. Günlük ve Saatlik olarak iki değeri vardır.

Momentum: Piyasanın pozitif ya da negatif anlamda yoğunlaşmasını işaret etmektedir. Günlük ve Saatlik olarak iki değeri vardır.

Alım Emirlerinin Yoğunlaştığı Hisseler: Günlük havuz listesidir. Temel varsayımımız bu hisselerde bir ilgi yoğunlaşması olmasıdır.

SENTİMENT ALGO BÜLTEN

Performans Tablosu

 HALKYATIRIM

11 Nisan 2022

Tarih	Hisse Adı	Fiyat	Son Fiyatı	Değişim	Maks fiyata göre değişim
8.Nis	AKBNK	8,04	8,5	5,72%	5,72%
8.Nis	KRDMD	15,82	15,76	-0,38%	0,25%
8.Nis	SAHOL	17,35	18,74	8,01%	8,01%
8.Nis	THYAO	35,62	35,32	-0,84%	0,62%
8.Nis	YKBNK	4,39	4,67	6,38%	6,38%

Performans tablolarında tüm hesaplamalar; rapor öncesi son gün kapanış fiyatları baz alınarak yapılmıştır.



HalkYatirimMenkulDegerlerA.S



company/halk-yatirim-menkul-degerler



halkyatirim



halkyatirim

SENTİMENT ALGO BÜLTEN

Performans Tablosu

 HALKYATIRIM

11 Nisan 2022

Tarih	Hisse Adı	Fiyat	Performans	Tarih	Hisse Adı	Fiyat	Performans
8.Nis	AKBNK	8,04	5,72%	29.Mar	EKGYO	2,34	11,97%
8.Nis	KRDMD	15,82	-0,38%	29.Mar	GOZDE	9,31	3,97%
8.Nis	SAHOL	17,35	8,01%	29.Mar	MGROS	44,70	2,91%
8.Nis	THYAO	35,62	-0,84%	29.Mar	OZKGY	7,93	16,65%
8.Nis	YKBNK	4,39	6,38%	29.Mar	THYAO	29,06	21,54%
Tarih	Hisse Adı	Fiyat	Performans	Tarih	Hisse Adı	Fiyat	Performans
7.Nis	PETKM	10,08	-0,30%	28.Mar	ASELS	23,84	17,03%
7.Nis	SASA	61,25	6,12%	28.Mar	KERVT	4,20	1,90%
7.Nis	VESBE	8,25	1,45%	28.Mar	KORDS	34,53	3,56%
Tarih	Hisse Adı	Fiyat	Performans	28.Mar	TAVHL	35,54	20,43%
5.Nis	GUBRF	86,95	1,27%	28.Mar	TUPRS	206,30	18,37%
5.Nis	KRDMD	15,85	-0,57%	Tarih	Hisse Adı	Fiyat	Performans
5.Nis	SAHOL	17,48	7,21%	25.Mar	KOZAL	145,00	5,24%
Tarih	Hisse Adı	Fiyat	Performans	25.Mar	SISE	14,31	18,10%
4.Nis	ASELS	24,78	12,59%	25.Mar	TCELL	21,94	0,82%
4.Nis	KOZAA	26,32	7,37%	Tarih	Hisse Adı	Fiyat	Performans
4.Nis	KOZAL	144,80	5,39%	24.Mar	AKBNK	7,34	15,80%
4.Nis	KRDMD	15,60	1,03%	24.Mar	GARAN	12,17	9,29%
4.Nis	PETKM	9,40	6,91%	24.Mar	TSKB	1,44	10,42%
4.Nis	TUPRS	227,40	7,39%	24.Mar	TTKOM	9,96	11,75%
4.Nis	ULKER	15,56	7,90%	24.Mar	ZOREN	1,68	16,07%
Tarih	Hisse Adı	Fiyat	Performans	Tarih	Hisse Adı	Fiyat	Performans
1.Nis	AYGAZ	26,66	25,13%	23.Mar	AKSA	37,50	24,91%
1.Nis	KRDMD	15,30	3,01%	23.Mar	GUBRF	82,00	7,38%
1.Nis	TTKOM	10,42	6,81%	23.Mar	TUPRS	206,60	18,20%
1.Nis	TUPRS	214,40	13,90%	23.Mar	VESTL	26,20	8,02%
Tarih	Hisse Adı	Fiyat	Performans	Tarih	Hisse Adı	Fiyat	Performans
31.Mar	ARCLK	57,85	8,90%	22.Mar	AKSEN	12,74	25,43%
31.Mar	GARAN	12,19	9,11%	22.Mar	ALBRK	1,72	12,79%
31.Mar	SAHOL	16,78	11,68%	22.Mar	EKGYO	2,34	11,97%
31.Mar	TSKB	1,48	7,43%	22.Mar	KRDMD	15,06	4,65%
31.Mar	VESTL	25,78	9,78%	22.Mar	KORDS	33,90	5,49%
Tarih	Hisse Adı	Fiyat	Performans	22.Mar	SISE	14,10	19,86%
30.Mar	AKBNK	7,11	19,55%	Tarih	Hisse Adı	Fiyat	Performans
30.Mar	ALARK	23,93	15,50%	22.Mar	AKSEN	12,74	25,43%
30.Mar	ASELS	23,92	16,64%	22.Mar	ALBRK	1,72	12,79%
30.Mar	GOODY	9,89	2,73%	22.Mar	EKGYO	2,34	11,97%
30.Mar	GUBRF	81,30	8,30%	22.Mar	KRDMD	15,06	4,65%
30.Mar	ISCTR	8,47	19,48%	22.Mar	KORDS	33,90	5,49%
30.Mar	SISE	15,10	11,92%	22.Mar	SISE	14,10	19,86%
30.Mar	TCELL	22,02	0,45%				

Takip listesi max 20 gün sürelidir. Tarihe göre sıralı gösterilir.



HalkYatirimMenkulDegerlerA.S



company/halk-yatirim-menkul-degerler



halkyatirim



halkyatirim

SENTİMENT ALGO BÜLTEN

Performans Tablosu

 HALKYATIRIM

11 Nisan 2022

Tarih	Hisse Adı	Fiyat	Performans	Gün	Tarih	Hisse Adı	Fiyat	Performans	Gün
24.Mar	AKBNK	7,34	15,80%	5	31.Mar	SAHOL	16,78	11,68%	12
30.Mar	AKBNK	7,11	19,55%	11	5.Nis	SAHOL	17,48	7,21%	17
8.Nis	AKBNK	8,04	5,72%	20	8.Nis	SAHOL	17,35	8,01%	20
23.Mar	AKSA	37,50	24,91%	4	7.Nis	SASA	61,25	6,12%	19
30.Mar	ALARK	23,96	15,36%	11	25.Mar	SISE	14,31	18,10%	6
31.Mar	ARCLK	57,85	8,90%	12	30.Mar	SISE	15,10	11,92%	11
28.Mar	ASELS	23,84	17,03%	7	28.Mar	TAVHL	35,54	20,43%	7
30.Mar	ASELS	23,92	16,64%	11	25.Mar	TCELL	21,94	0,82%	6
4.Nis	ASELS	24,78	12,59%	14	30.Mar	TCELL	22,02	0,45%	11
1.Nis	AYGAZ	26,66	25,13%	13	5.Nis	TCELL	22,78	-2,90%	17
29.Mar	EKGYO	2,34	11,97%	10	29.Mar	THYAO	29,06	21,54%	10
24.Mar	GARAN	12,17	9,29%	5	8.Nis	THYAO	35,62	-0,84%	20
31.Mar	GARAN	12,19	9,11%	12	24.Mar	TSKB	1,44	10,42%	5
30.Mar	GOODY	9,89	2,73%	11	31.Mar	TSKB	1,48	7,43%	12
29.Mar	GOZDE	9,31	3,97%	10	24.Mar	TTKOM	9,96	11,75%	5
23.Mar	GUBRF	82,00	7,38%	4	1.Nis	TTKOM	10,42	6,81%	13
30.Mar	GUBRF	81,30	8,30%	11	23.Mar	TUPRS	206,60	18,20%	4
5.Nis	GUBRF	86,95	1,27%	17	28.Mar	TUPRS	206,30	18,37%	7
30.Mar	ISCTR	8,47	19,48%	11	1.Nis	TUPRS	214,40	13,90%	13
28.Mar	KERVT	4,20	1,90%	7	4.Nis	TUPRS	227,40	7,39%	14
28.Mar	KORDS	34,53	3,56%	7	4.Nis	ULKER	15,56	7,90%	14
4.Nis	KOZAA	26,32	7,37%	14	7.Nis	VESBE	8,25	1,45%	19
25.Mar	KOZAL	145,00	5,24%	6	23.Mar	VESTL	26,20	8,02%	4
4.Nis	KOZAL	144,80	5,39%	14	31.Mar	VESTL	25,78	9,78%	12
1.Nis	KRDMD	15,30	3,01%	13	8.Nis	YKBANK	4,39	6,38%	20
4.Nis	KRDMD	15,60	1,03%	14	24.Mar	ZOREN	1,68	16,07%	5
5.Nis	KRDMD	15,85	-0,57%	17					
8.Nis	KRDMD	15,82	-0,38%	20					
29.Mar	MGROS	44,70	2,91%	10					
29.Mar	OZKGY	7,93	16,65%	10					
4.Nis	PETKM	9,40	6,91%	14					
7.Nis	PETKM	10,08	-0,30%	19					

Öneri	Hisse Adı	Ort fiyat	Ort perf
4	KRDMD	11,69	0,87%
4	TUPRS	213,68	14,46%
3	AKBNK	7,50	13,69%
3	ASELS	24,18	15,42%
3	GUBRF	83,42	5,65%
3	SAHOL	17,20	8,97%
3	TCELL	22,25	-0,54%
2	GARAN	12,18	9,20%
2	KOZAL	144,90	5,31%
2	PETKM	9,74	3,31%
2	SISE	14,71	15,01%
2	THYAO	32,34	10,35%
2	TSKB	1,46	8,92%
2	TTKOM	10,19	9,28%
2	VESTL	25,99	8,90%

Takip listesi max 20 gün sürelidir ve bir önceki tablodaki önerilerin tekrar eden öneri sayıları ve alfabetik sıra ile gösterimdir.



HalkYatirimMenkulDeğerlerA.Ş.



company/halk-yatirim-menkul-degerler



halkyatirim



halkyatirim

SENTİMENT ALGO BÜLTEN

Performans Tablosu

 HALKYATIRIM

11 Nisan 2022

6. Hafta (07/03)	Fiyat	Perf
BIMAS	74,7	11,51%
DEVA	32,76	-3,17%
GARAN	11,85	12,24%
HEKTS	13,35	63,30%
MGROS	37,68	22,08%
5. Hafta (14/03)	Fiyat	Perf
TCELL	21,64	2,22%
THYAO	26,42	33,69%
SISE	13,53	24,91%
4. Hafta (21/03)	Fiyat	Perf
CIMSA	34	-1,00%
GARAN	11,83	12,43%
GLYHO	2,42	14,46%
HEKTS	15,43	41,28%
KARSN	4,34	33,41%
PETKM	8,66	16,05%
THYAO	27,72	27,42%
YKBNK	3,91	19,44%
3. Hafta (28/03)	Fiyat	Perf
GARAN	12,09	10,01%
GOZDE	9,02	7,32%
KORDS	35,34	1,19%
LOGO	45	6,13%
PETKM	8,68	15,78%
SISE	14,25	18,60%
2. Hafta (04/04)	Fiyat	Perf
AKBNK	7,31	16,28%
AYGAZ	27,52	21,22%
GARAN	12,45	6,83%
ISCTR	8,87	14,09%
SISE	15,37	9,95%
THYAO	32,78	7,75%
TUPRS	227,4	7,39%
VESBE	7,92	5,68%
ZOREN	1,83	6,56%

1. Hafta (11/04)	Fiyat	Perf
ASELS	27.9	0.00%
EKGYO	2.62	0.00%
GARAN	13.3	0.00%
GOZDE	9.68	0.00%
GUBRF	88.05	0.00%
TKFEN	23.08	0.00%
VAKBN	3.97	0.00%

Takip listesi 5-6 haftalık uzun dönemli takip listesidir. Dönem içinde kapatılması önerilen hisseler * işareti ile belirtilmiştir.



HalkYatirimMenkulDeğerlerA.Ş



company/halk-yatirim-menkul-degerler



halkyatirim



halkyatirim

ÇEKİNCE VE SORUMLULUK BEYANI

Çekince

"Yatırım Danışmanlığı hizmeti; aracı kurumlar, portföy yönetim şirketleri, mevduat kabul etmeyen bankalar ile müşteri arasında imzalanacak Yatırım Danışmanlığı sözleşmesi çerçevesinde sunulmaktadır. Burada yer alan bilgi, yorum ve tavsiyeleri, kişilerin yerindelik testi ile belirlediği risk seviyeleri dikkate alınarak, Halk Yatırım Yatırım Danışmanlığı ve Araştırma birimi nezdinde güvenilir olduğuna inanılan bilgi kaynaklarından yararlanarak hazırlanmakta ve kişiye özel sunulmaktadır. Verilen bu tavsiyeler mali durumunuz ile risk ve getiri tercihlerinize uygun olmayabilir. Bu nedenle, risk yapınıza uygun olmayan şekilde sadece burada yer alan bilgilere dayanılarak yatırım kararı verilmesi beklentilerinize uygun sonuçlar doğurmayabilir. Size özel olarak tahsis edilen Yatırım Danışmanınız ile irtibata geçmeniz ve mali durumunuz ve risk seviyelerinize uygun kararları birlikte almanız tavsiye edilir.

Veri ve grafikler güvenilirliğine inandığımız güvenilir kaynaklardan derlenmiş olup, yapılan yorumlar sadece HALK YATIRIM MENKUL KIYMETLER A.Ş. Yatırım Danışmanlığı'nın beklentilerini yansıtmaktadır. Bu bilgiler ışığında yapılan ve yapılacak olan ileriye dönük yatırımların sonuçlarından Şirketimiz hiçbir şekilde sorumlu tutulamaz. Ayrıca, Halk Yatırım Menkul Kıymetler A.Ş.'nin yazılı izni olmadıkça içeriği kısmen ya da tamamen üçüncü kişilerce hiç bir şekil ve ortamda yayınlanamaz, iktisap edilemez, alıntı yapılamaz, kullanılamaz. İleti, gönderilen kişiye özel ve münhasırdır. İlave olarak, bu raporun gönderildiği ve yukarıdaki açıklamalarımız doğrultusunda kullanıldığı ülkelerdeki yasal düzenlemelerden kaynaklı tüm talep ve dava haklarımız saklıdır.

Uyarı Notu: Bu e-posta'nın içerdiği bilgiler (ekleri dahil olmak üzere) gizlidir. Onayımız olmaksızın üçüncü kişilerle açıklanamaz. Bu mesajın gönderilmek istendiği kişi değilseniz, lütfen mesajı sisteminizden derhal siliniz. Halk Yatırım Menkul Değerler A.Ş. bu mesajın içerdiği bilgilerin doğruluğu veya eksiksiz olduğu konusunda bir garanti vermemektedir. Bu nedenle bilgilerin ne şekilde olursa olsun, içeriğinden, iletilmesinden, alınmasından saklanmasından sorumlu değildir. Bu mesajın içeriği yazarına ait olup, Halk Yatırım Menkul Değerler A.Ş.'nin görüşlerini içermeyebilir.

Sorumluluk Beyanı

Bu raporda yer alan her türlü bilgi, değerlendirme, yorum, istatistikî şekil ve bilgiler hazırlandığı tarih itibarı ile mevcut piyasa koşulları ve güvenilirliğine inanılan kaynaklardan Sentiment Algo sistemi verileri elde edilerek derlenmiştir ve Zephlex Bilgi Teknolojileri, Eğitim ve Danışmanlık A.Ş ile Halk Yatırım Menkul Değerler A.Ş tarafından genel bilgilendirme amacı ile hazırlanmıştır. Sunulan bilgilerin doğruluğu ve bunların yatırım kararlarına uygunluğu tarafımızca garanti edilmemektedir. Bu bilgiler belli bir getirinin sağlanmasına yönelik olarak verilmemekte olup alım-satım kararını destekleyebilecek yeterli bilgiler burada bulunmayabilir. Herhangi bir yatırım aracının alım-satım önerisi ya da getiri vaadi olarak yorumlanmamalıdır. Bu görüşler mali durumunuz ile risk ve getiri tercihlerinize uygun olmayabilir. Sadece burada yer alan bilgilere dayanarak yatırım kararı verilmesi beklentilerinize uygun sonuçlar doğurmayabilir. Bu nedenle bu sayfalarda yer alan bilgilerdeki hatalardan eksikliklerden ya da bu bilgilere dayanılarak yapılan işlemlerden, yorum ve bilgilerin kullanılmasından doğacak her türlü maddi/manevi zararlardan ve her ne şekilde olursa olsun üçüncü kişilerin uğrayabileceği her türlü doğrudan ve/veya dolaylı zararlardan dolayı Halk Yatırım Menkul Değerler A.Ş ile Zephlex Bilgi Teknolojileri, Eğitim ve Danışmanlık A.Ş ile bağlı kuruluşları, çalışanları, yöneticileri ve ortakları sorumlu tutulamaz. Burada yer alan yatırım bilgi, yorum ve tavsiyeleri yatırım danışmanlığı kapsamında değildir.